

Nowy wielozadaniowy model AIO A4 - DP-MB300



Panasonic ideas for life

DP-MB300 – nowy model AIO A4 – już jest!



Intuicyjne oprogramowanie

Drukarka

Kopiarka

Fax

Skaner

Praca w sieci

Wydajność i prostota obsługi

Intuicyjne oprogramowanie



Łatwa instalacja

Po prostu umieść w napędzie płytę CD.

Wszystko co potrzebujesz zostanie automatycznie zainstalowane



CD-ROM*
(w zestawie z MB-300)

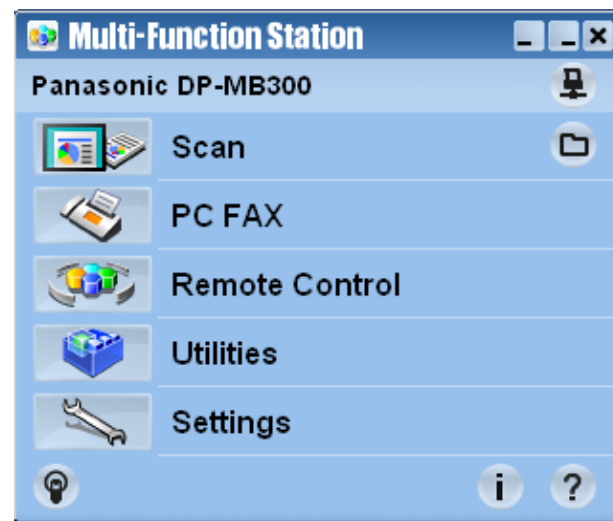

Parametry wydruku



- » **Bardzo szybki wydruk dokumentów**
- CZ/B – 32 str./min (format A4)
- » **Rozdzielczość druku do 2400x1200 dpi (Enhanced)**
- Technologia Wygładzania Wydruku
- » **Udoskonalone funkcje wydruku (CZ/B)**
- Znak wodny, wydruk „N w 1”, Zoom, Nadruk (Overlay), Plakat, Zapis profilu
- » **Wydruk z serwera poczty elektronicznej**
- Zwiększona zdolność komunikacyjna

Wysoka prędkość druku



High-Speed

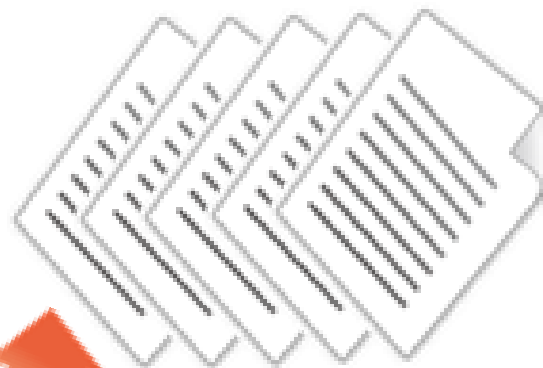

32

str/min!

**Maks. rozdzielczość
2400x1200 dpi**

(Enhanced)



600 x 600 dpi

2400 x 1200 dpi

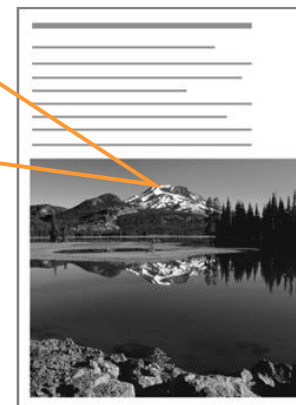
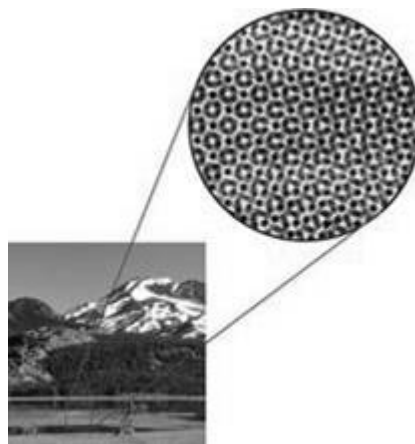
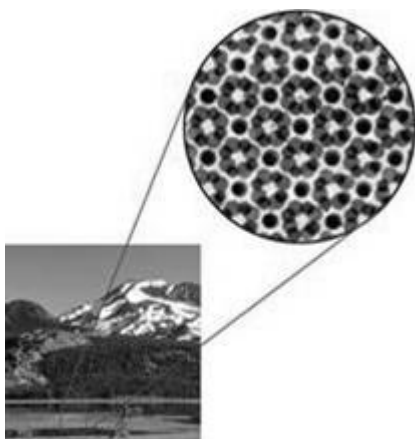

Żywe, wyraźne wydruki – doskonale do zastosowania w biznesie

Bezkonkurencyjna rozdzielczość!



1200x1200

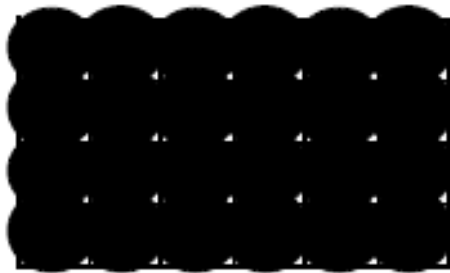

Szybko i wyraźnie

1200 x 1200 dpi (Panasonic)

2400x600

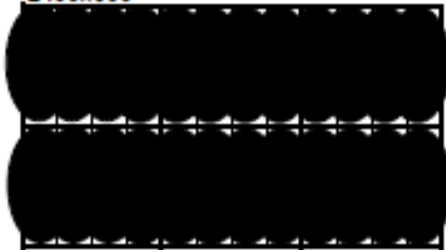

**Szybko
ale niewyraźnie**

2400 x 600 dpi (Konkurencja)

Świetna jakość obrazu na wydrukach CZ/B A4 – na zdjęciach oraz opisach. Piękne rezultaty.

Technologia wygładzania.

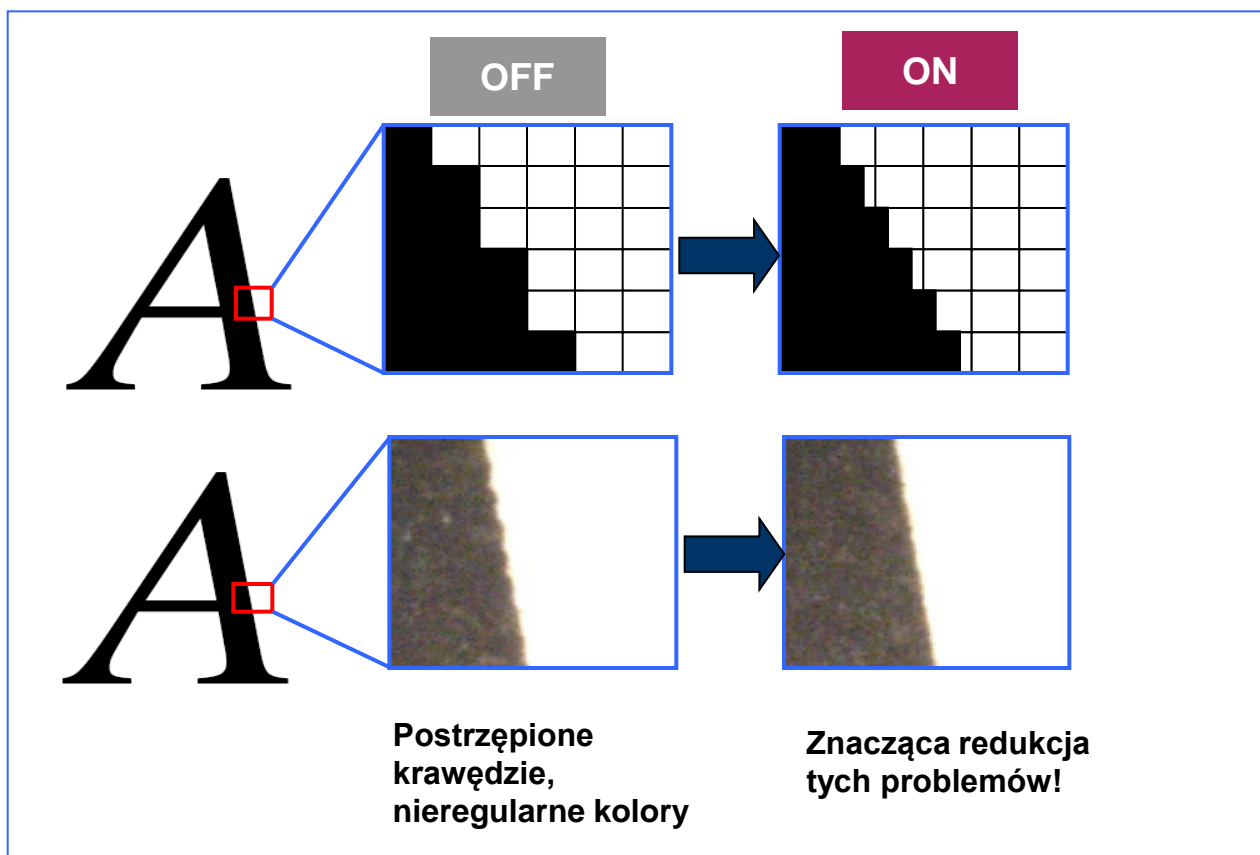

Udoskonalone funkcje - przegląd

(CZ / B)



Znak wodny

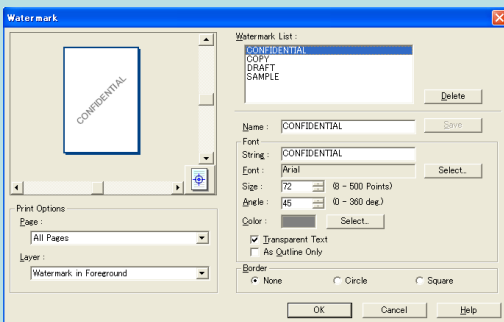

„N w 1”

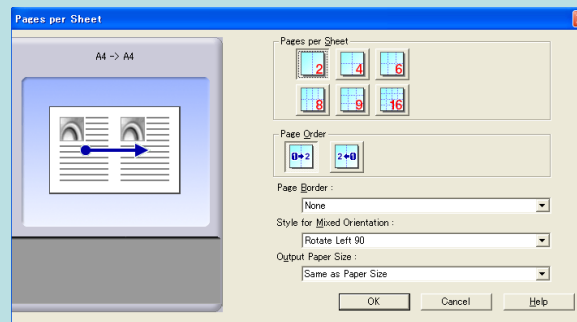

Nadruk

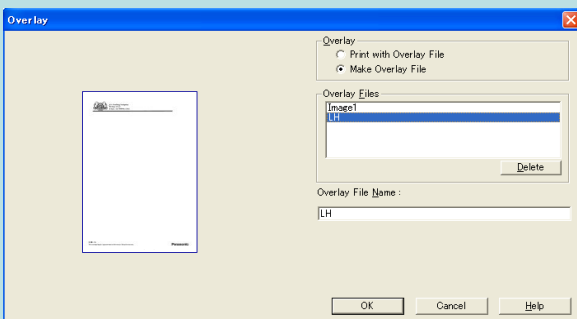

Broszura

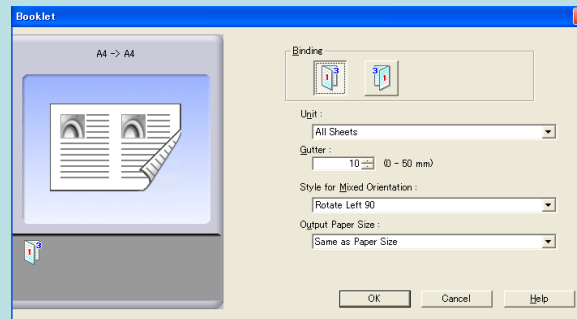

Takie urządzenie może naprawdę wiele i zadowoli wymagających użytkowników.

Funkcja „znaku wodnego”



Ustawienia funkcji

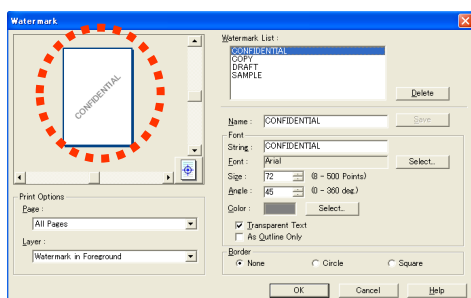

Network or USB

Efekt ostateczny



+



Takie wyrażenia jak **“Poufne”** albo **“Szkic”** można dodać automatycznie podczas druku. Możemy zdefiniować również ustawienia czcionki w zależności od naszych potrzeb.

Drukowanie „N w 1”



Ustawienia funkcji

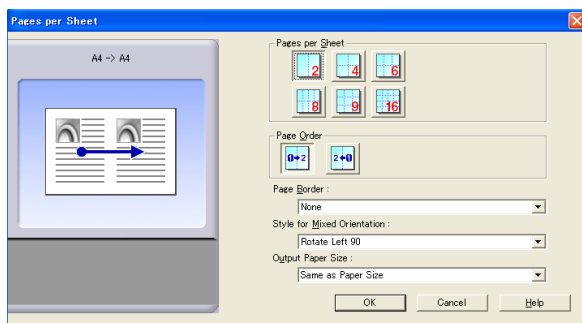

Efekt ostateczny

2 in 1



4 in 1



8 in 1



16 in 1



Network or USB

Funkcja zoom podczas druku



Ustawienia funkcji

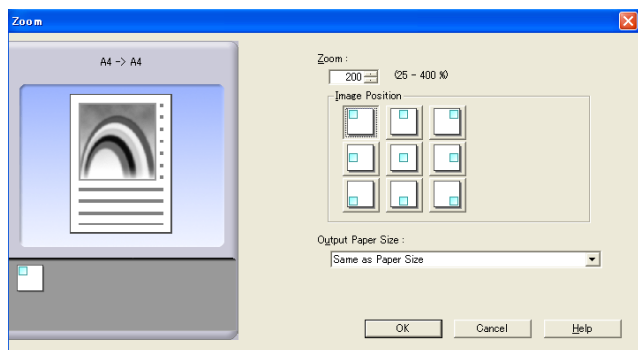

Efekt ostateczny

Right up

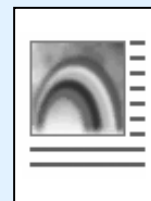

Left up



Center

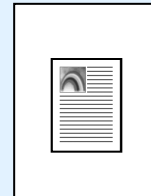

Lower left

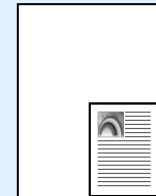

Network or USB

**Zakres –
25% - 400%**

Funkcja nadruku



Ustawienia funkcji

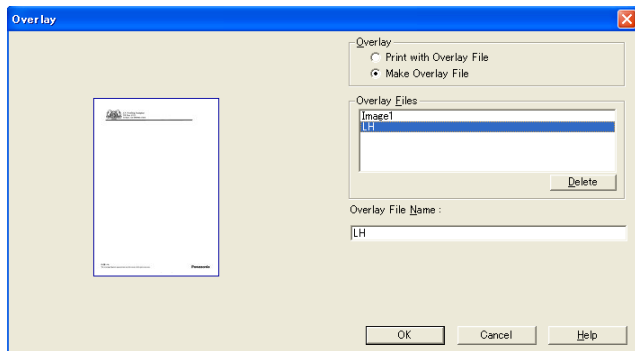

Network or USB

Efekt ostateczny



Druk plakatu



Ustawienia funkcji

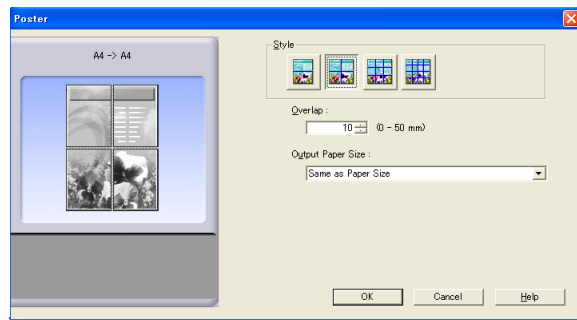

Network or USB

Efekt ostateczny

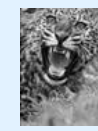

2 x 2



Zapis profilu użytkownika



Ustawienia parametrów wydruku

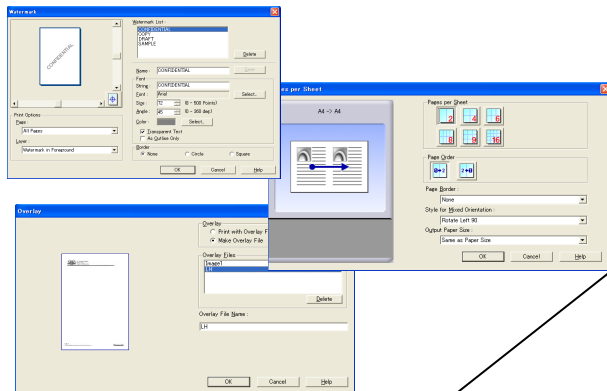

Funkcja zapisu profilu

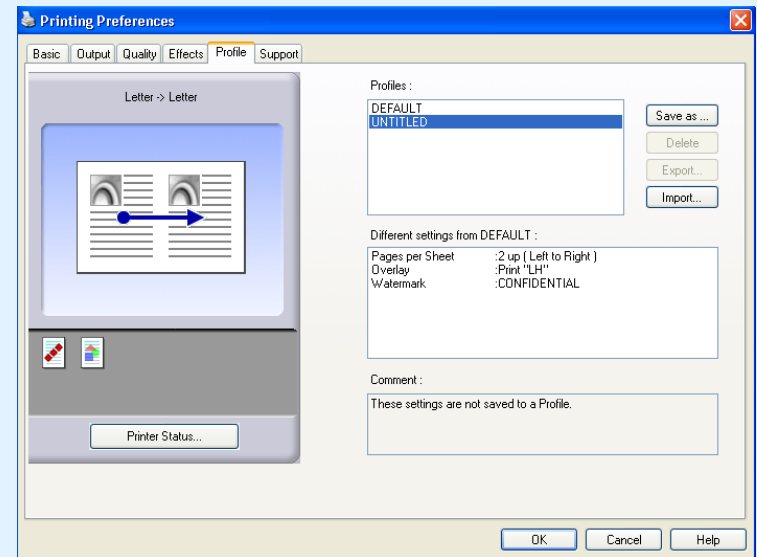

Wydruk z serwera

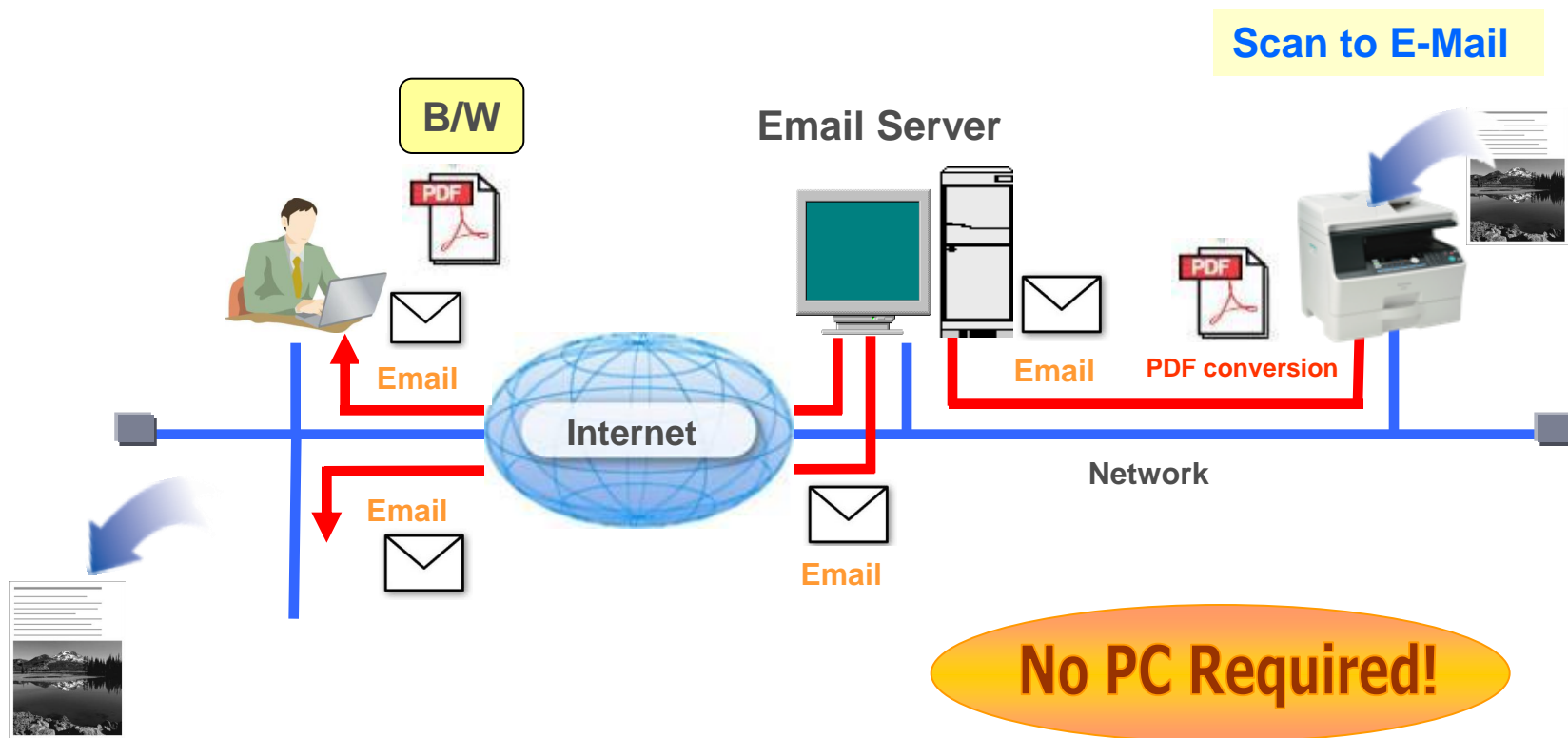

Scan to E-Mail

B/W

Email Server

Internet

Network

Email

PDF conversion

Email

Email

Email

No PC Required!

Print from Email Server

Monitorowanie urządzenia

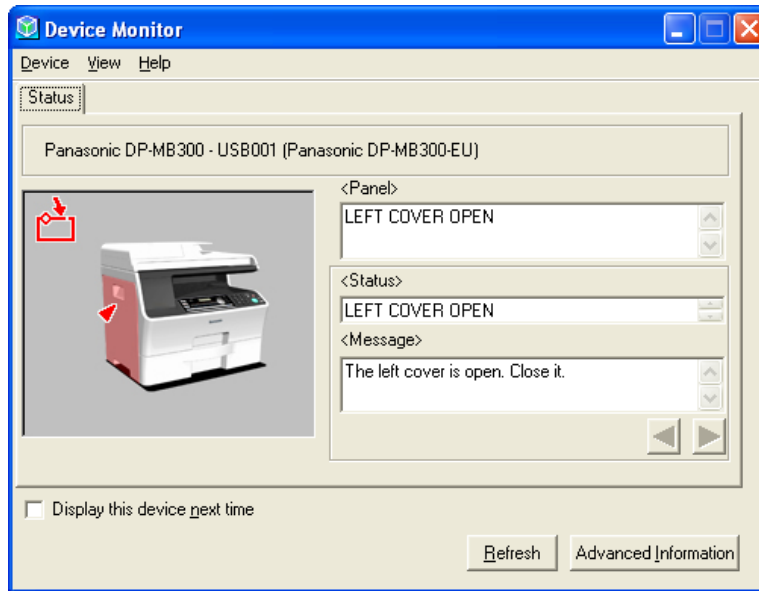

Funkcja startuje automatycznie i poinformuje użytkownika w razie jakiegoś problemu



Network or USB

Parametry kopiowania



» High-Speed Laser copying

32 kopie na minutę *1

Czas otrzymania pierwszej kopii – 13 sekund *2

» Kompaktowe urządzenie z ADF (Automatic Document Feeder)

Możliwość kopiowania z duplexem *3

» Rozszerzone funkcje kopiowania

- Sprawdzenie kopii
- Szybka kopia dowodu
- Łatwe powtarzanie
- Separowanie kopii „N w 1”

*1 kopiowanie tego samego oryginału

*2 wykorzystując ADF

*3 Niedostępne dla Quick ID, Easy repeat, Poster copy

Bardzo szybkie kopiowanie



High-Speed



*32
kopie/
min*

Wyposażone w ADF

Dostępna również funkcja duplex



Skaner typu „Flatbed” + ADF



Skaner typu „Flatbed”:

Kopiowanie książek, magazynów, gazet i wszelkich małych obiektów (rachunki, dowody tożsamości)

Podajnik ADF:

Podczas kopiowania wielostronicowego dokumentu możemy jednorazowo podać do 50 arkuszy papieru

Funkcjonalność Duplexu *1

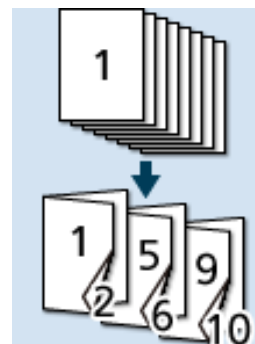

Booklet



Kopiowanie z duplexem umożliwia szybkie kopiowanie broszur.

*1 Niedostępne dla Quick ID, Easy repeat, Poster copy

Sprawdzenie kopii



Check
copy results.



Continue copying.

Pierwszy wydruk

Dalsze wydruki...



Możesz sprawdzić poprawność wydruków przed rozpoczęciem kopiowania

Szybka kopia dowodu

(Tylko „z szyby”)



Dwustronna karta



Karta (Front)

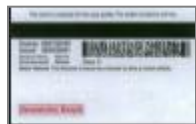

Karta (Tył)



Max 8 in 1 copy

2 in 1



4 in 1



8 in 1



Oszczędność papieru – kopiujesz obie strony na jeden arkusz papieru

Niezwykle użyteczne do kopiowania praw jazdy, dowodów i wszystkich innych potrzebnych dokumentów

*Duplex copy is not available

Łatwe powtarzanie

(Tylko z „szyby”)



Card Front



Oszczędność papieru – kopiujesz obie strony na jeden arkusz papieru

Niezwykle użyteczne do kopiowania praw jazdy, dowodów i wszystkich innych potrzebnych dokumentów

Max 8 in 1 copy

2 in 1

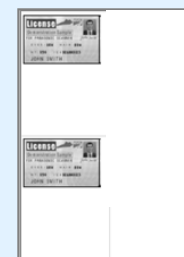

4 in 1



8 in 1

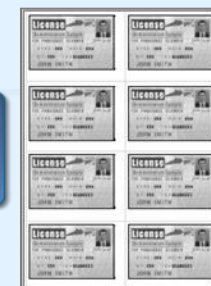

An exclusive
Panasonic
feature!

*Duplex copy is not available

Rozdzielanie kopii

(Tylko z „szyby”)



2 in 1



4 in 1



Max 4 in 1 copy

2 in 1



4 in 1

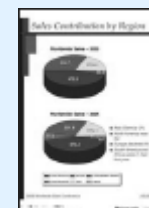

Oryginały w postaci „2 w 1” lub „4 w 1” mogą zostać rozdzielone zgodnie z pokazanym schematem

Parametry faxu



- » Funkcja podglądu poprzez serwer www

- » Funkcja PC-Fax za pomocą oprogramowania M-F Station Software

- » Super G3 Fax (33.6kbps)
 - Książka telefoniczna – 300 wpisów
 - ADF – pojemność na 50 arkuszy
 - Pamięć - Total 6MB: TX:2MB, RX:4MB

Podgląd faxu



Web Preview Function



Panasonic Device Configuration Reload

DP-MB308-JT

Status

Device

Network

Device Configuration

Network Configuration

WEB FAX PREVIEW

DATE	14052009 17:53
FROM	PAHAG@NIC

1 / 1

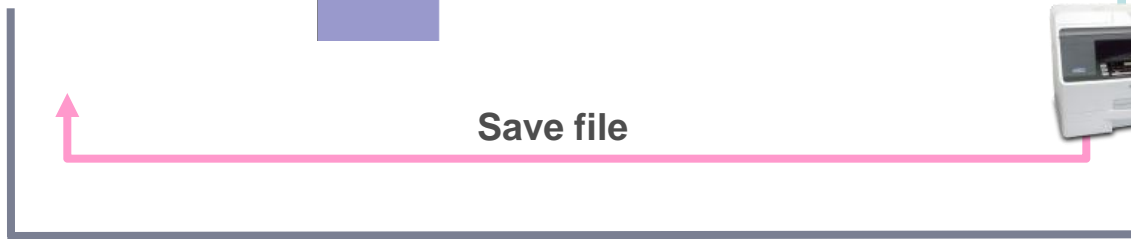
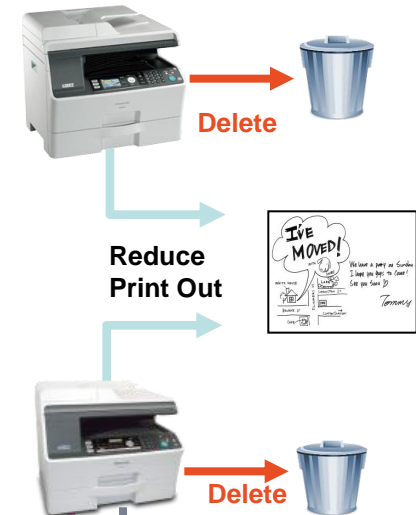

Transmit to

Funkcja PC-Fax poprzez oprogramowanie M-F Station Software

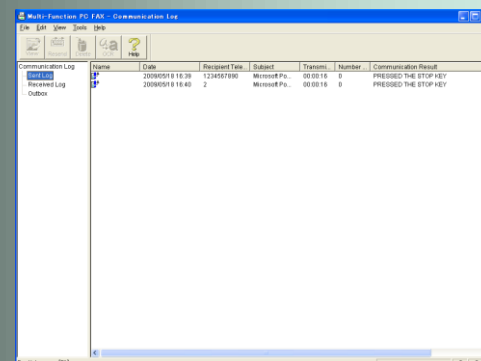
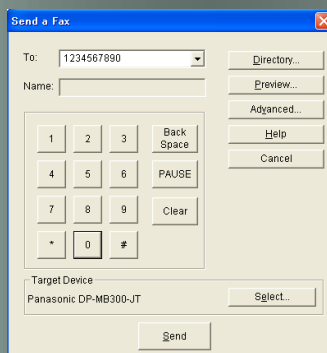
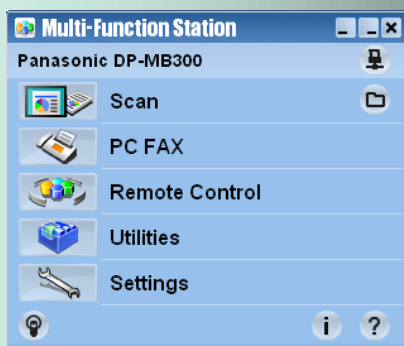

Wysyłaj i otrzymuj dokumenty za pośrednictwem swojego PC – bez marnowania papieru

Fax Super G3 33.6 kbps



- » High-Speed Super G3 Fax Transmission
- Redukcja kosztów komunikacji
 - Większy zasięg, większa ilość

Total approx 40 sec.
A4 5 pages.*

G3 Fax
14.4 kbps



About 1/2
Transmission Time
Reduced Cost

Total approx 20 sec.
A4 5 pages.*

Super G3 Fax
33.6kbps



Parametry skanera



» Skanowanie w kolorze

» Różnorodne formaty skanowania

- Skanowanie na serwer FTP
- Skanowanie na adres mailowy
- Oprogramowanie OCR (Optical Character Reader)
- Oprogramowanie wspomagające proces skanowania
- ADF – pojemność 50 arkuszy

Łatwy proces



x2

Różnorodne formaty



Scanned data

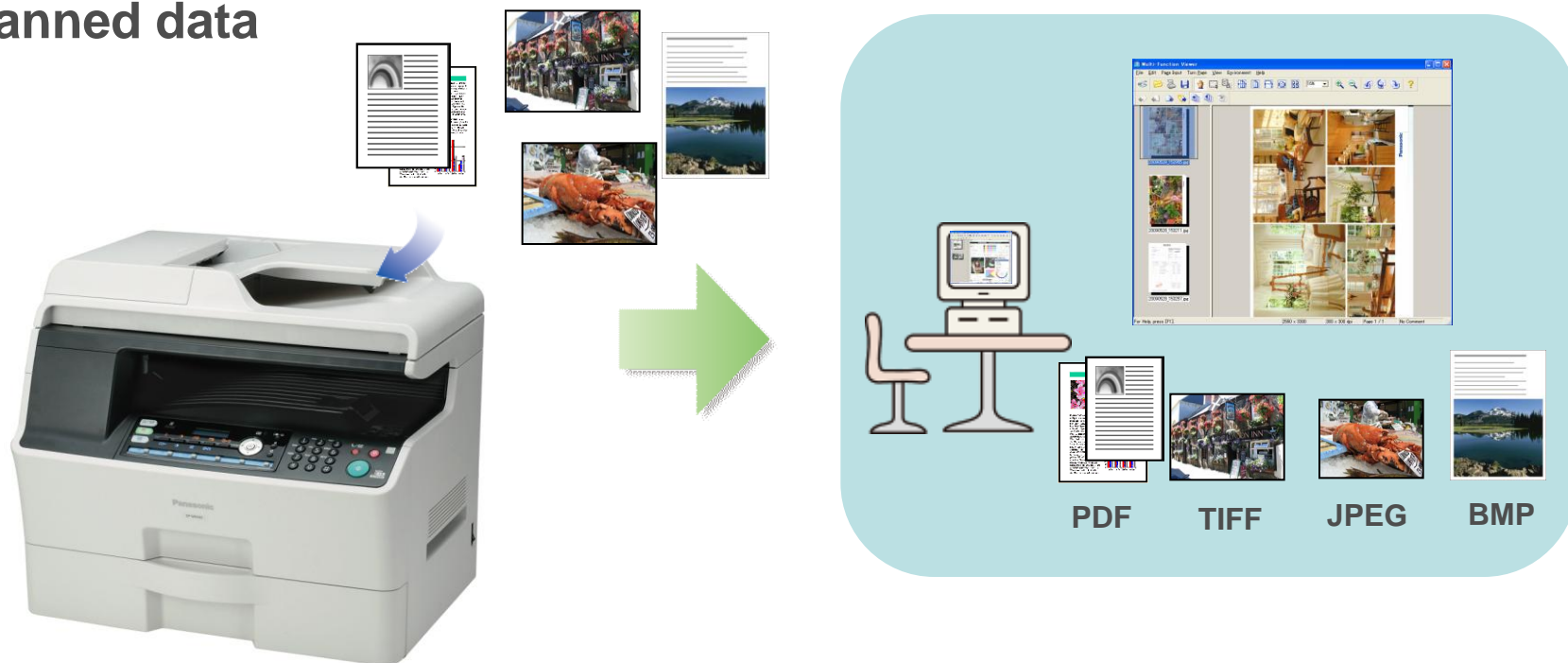

Możliwość zapisu skanowanych dokumentów w 4 formatach:
PDF/TIFF/JPEG/BMP.

Skonowanie na FTP

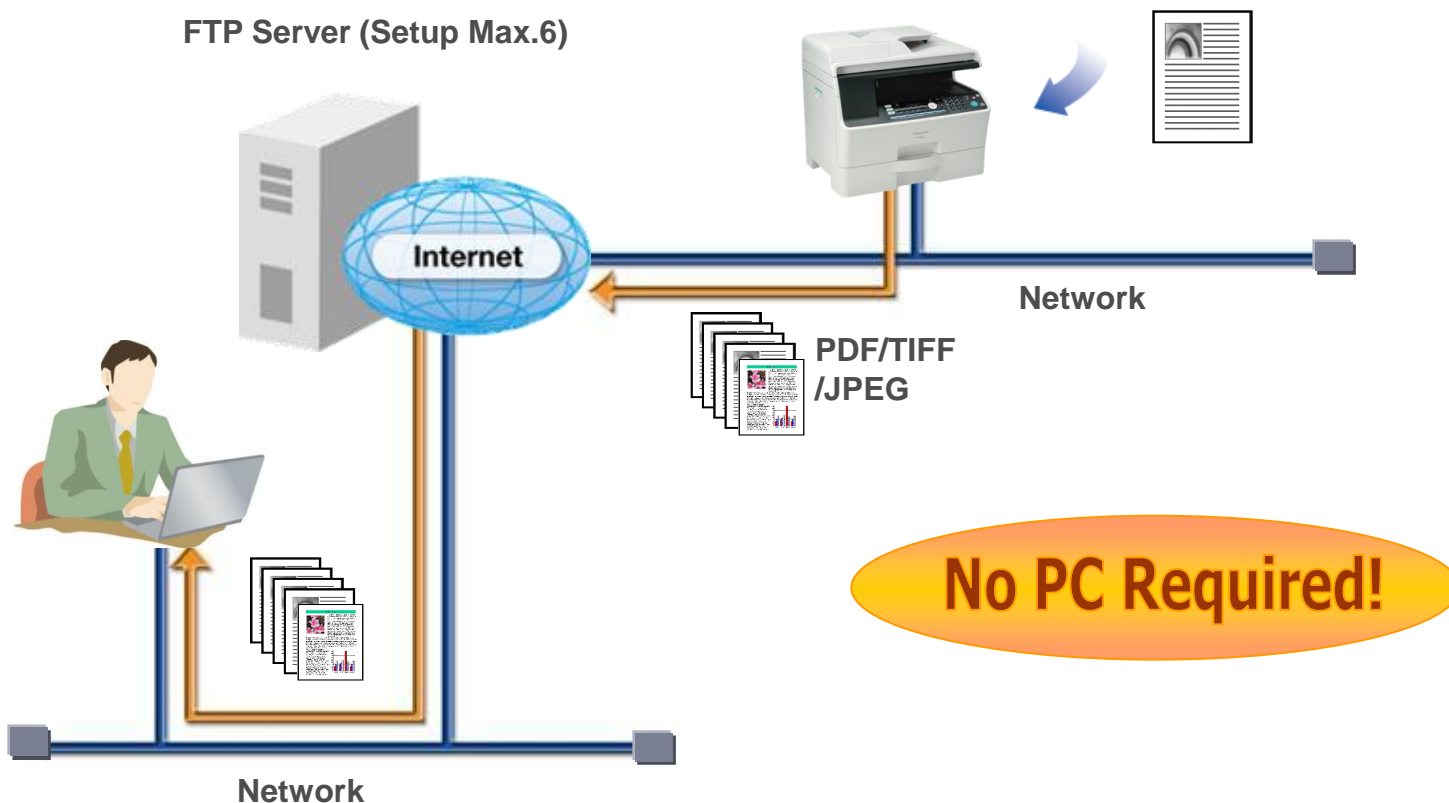

Skonowane dane mogą być przeniesione na FTP bez pośrednictwa komputera PC

Skonowanie na e-mail



tylko via LAN

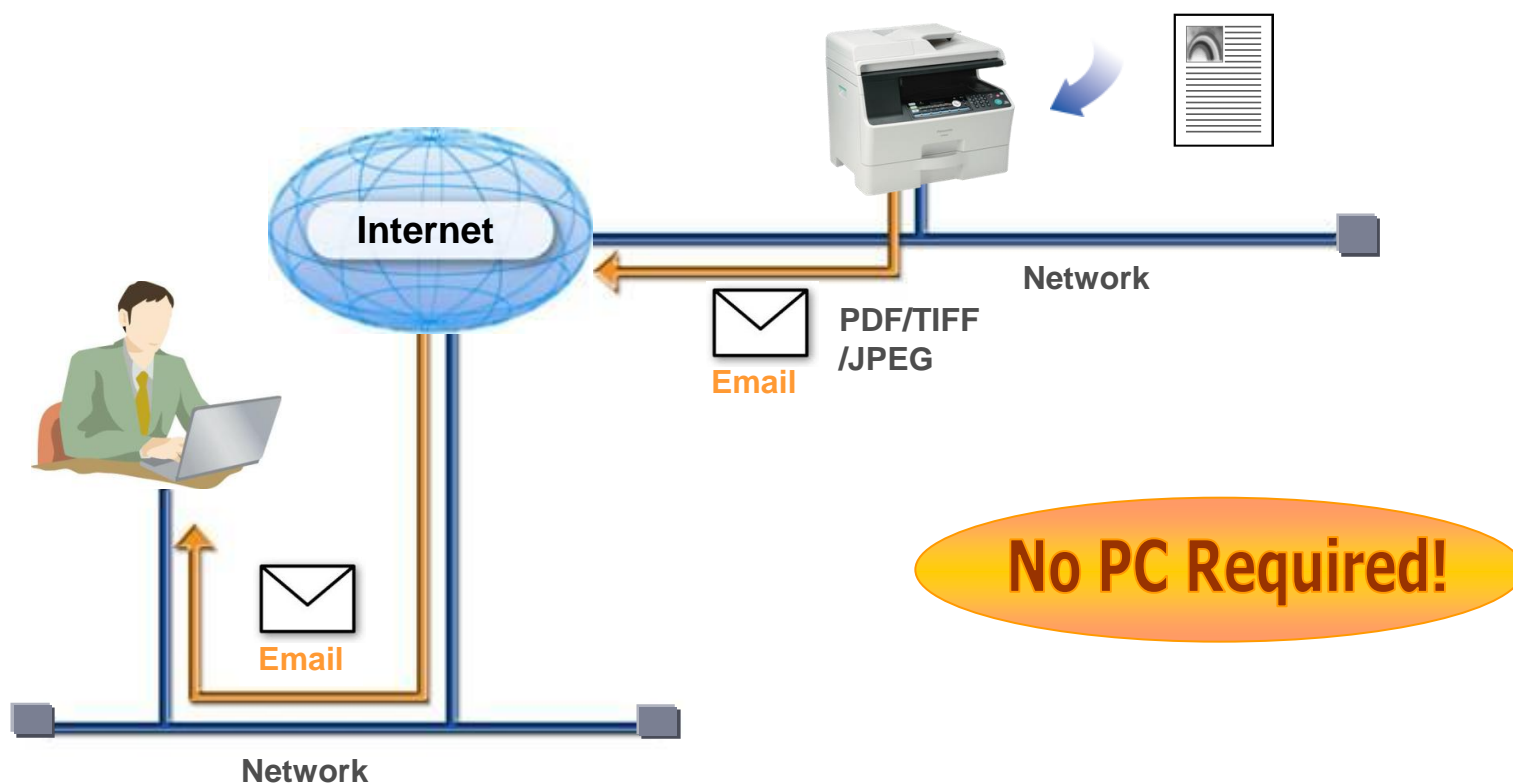

Skonowane dane mogą zostać wysłane jako załączniki

Udostępnianie w sieci

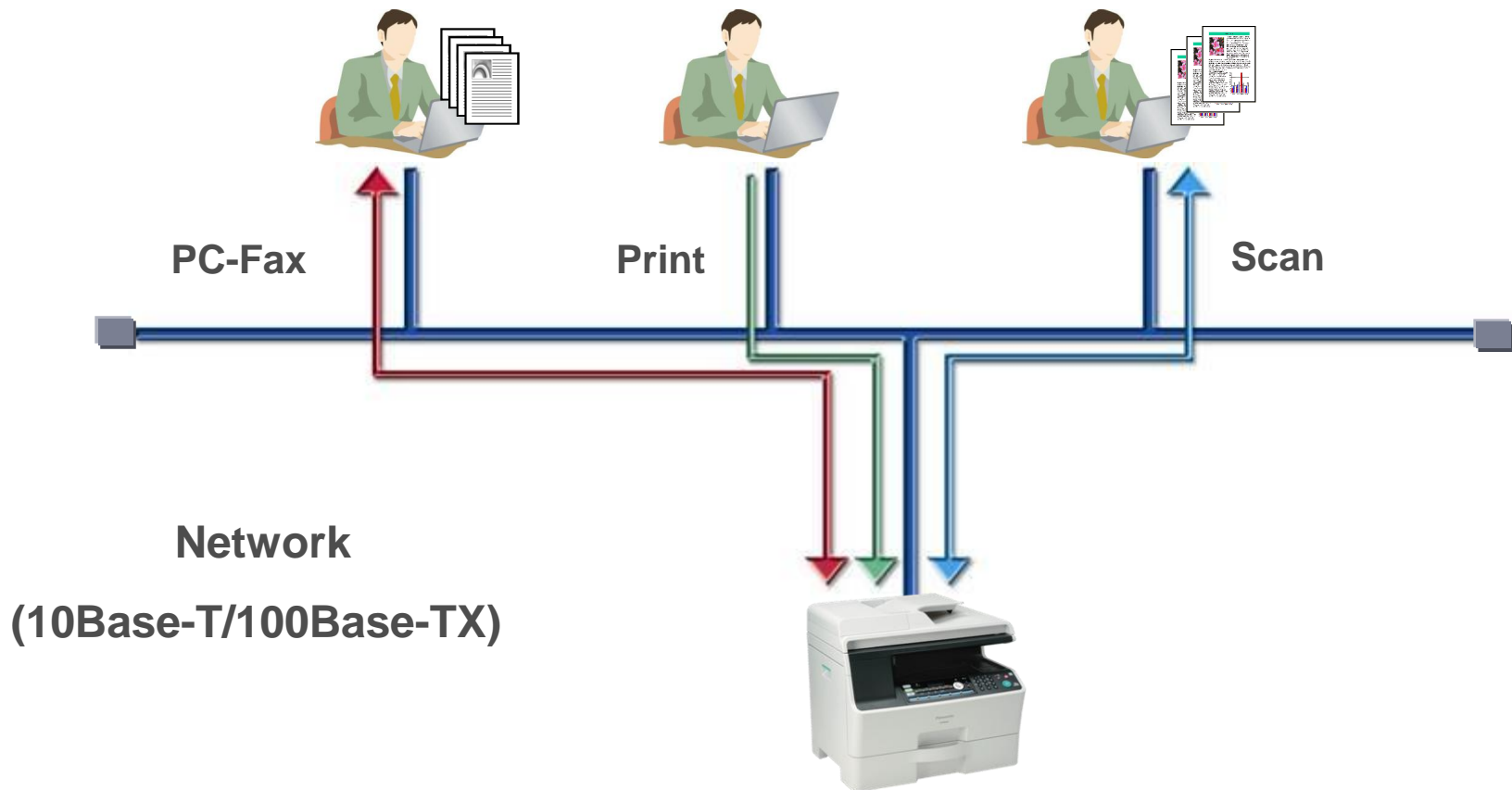

Pojedyncze urządzenie może być wykorzystywane przez wszystkich zalogowanych użytkowników

Ochrona użytkownika

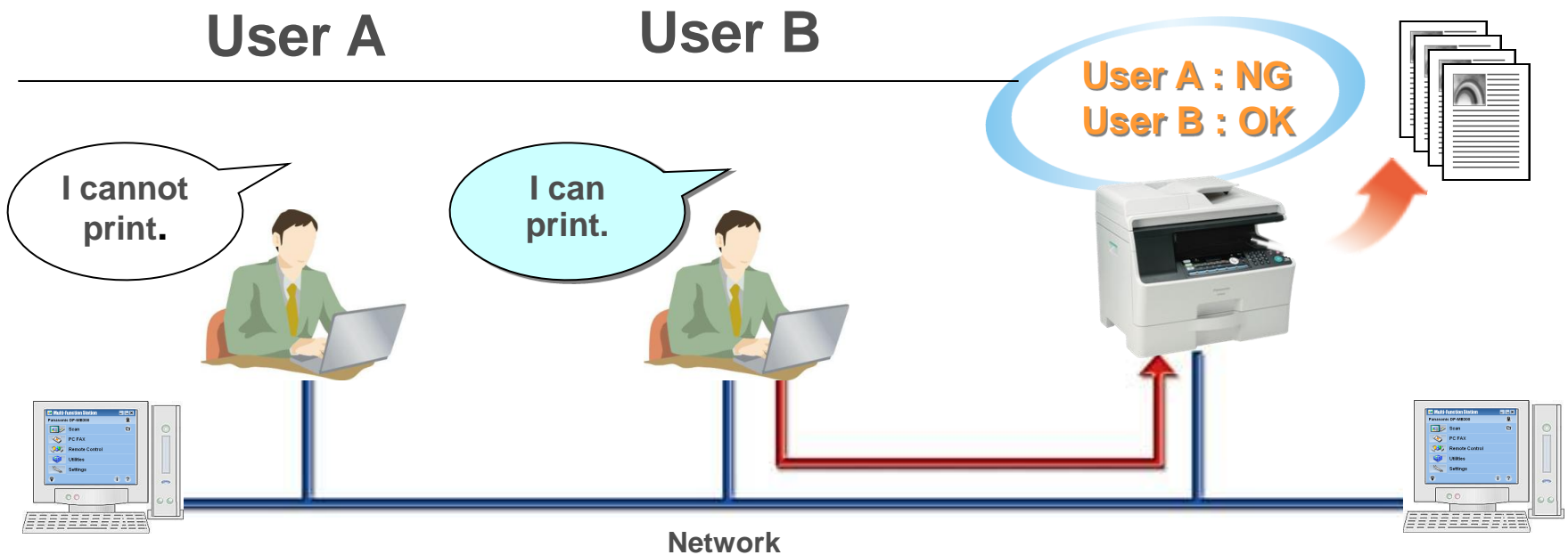

Użytkowanie urządzenia w sieci możliwe po udostępnieniu przez administratora.

Łatwe ustawienia sieciowe



» Różnorodne ustawienia możliwe dzięki serwerowi www.

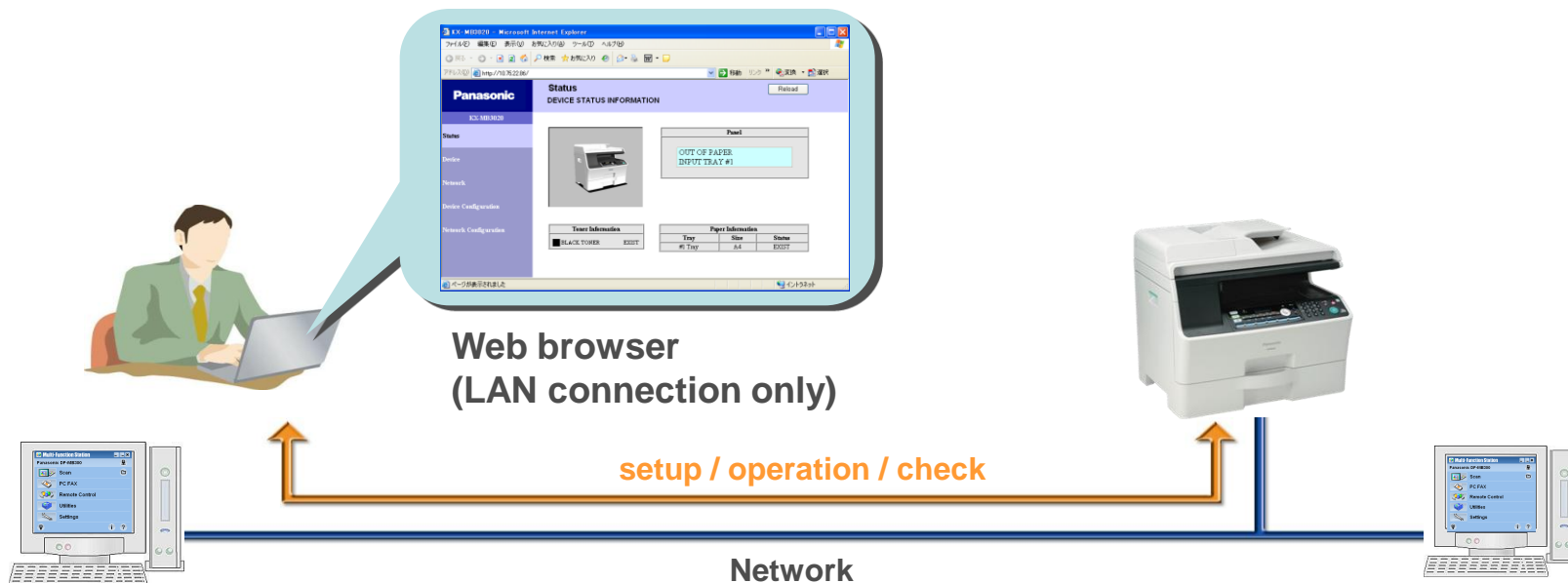

Ustawienia typu „Sprawdź i/lub zmień” poprzez przeglądarkę www

Wydajność i łatwość obsługi



Niski koszt wydruków

- Wydajność tonera – 8K, wydajność bębna – 20K
- Idealne do kontraktów „Cost per Copy”
- Wbudowany licznik wydruków/kopii



Serwis jest niepotrzebny

- Simple Consumable replacement
- Długa żywotność – 240K bez żadnych części zamiennych
- Przeciętna miesięczna żywotność od 3 do 6 tys. wydruków



Łatwość obsługi – uniwersalne wzornictwo

- Kasetka na 500 arkuszy
- Opcjonalnie dodatkowa kasetka 500 ark.
- Łatwość załadunku papieru i usuwania zacięć
- Prosty i intuicyjny panel sterowania

Obsługa? – tylko zmienić toner i/lub bęben



TONER

DQ-TCB008-X

8.000 stron

(*1 ISO/IEC 19752 standard)

DRUM

DQ-DCB020-X

20.000 stron

=



=



Żadnych części zamiennych. Żywotność - **240k**. Miesięcznie - **3~6k**.

Intuicyjny panel sterowania



Niezależny od wersji językowej – intuicyjny i łatwy panel sterowania

Zarządzanie papierem



- Łatwość umieszczania kasety
- Łatwe usuwanie zacięcia
- Pojemność 520 arkuszy
- Duży obszar wyjścia wydruków



DP-MB300 Podsumowanie

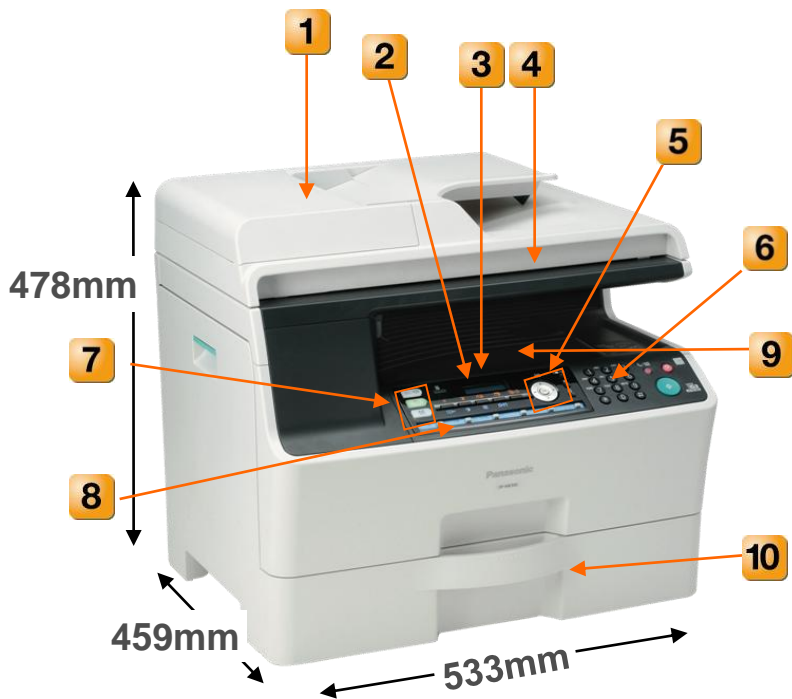

Waga - około 22.3 kg

- 1** Automatyczny Podajnik Dokumentów (ADF)
 - Fax, skanowanie, kopiowanie
 - pojemność na 50 arkuszy
- 2** Czytelny wyświetlacz LCD (16 cyfr / 2 linie)
- 3** Łatwy w obsłudze panel kontrolny
- 4** Skaner typu „flatbed”
 - łatwe skanowanie magazynów, książek i gazet oraz nawet trójwymiarowych obiektów
- 5** Klawisz nawigacji i ustawień „SET”
 - łatwe ustawienia i wybór nawet wyrafinowanych funkcji.
- 6** 12 klawiszy głównych funkcji, klawisz Start (zielony), klawisz Stop (czerwony)
- 7** Klawisze trybu (skaner: szarość, Kopiowanie: czerwony, Fax: niebieski)
 - Szybkie przełączanie pomiędzy funkcjami Fax, kopiarka, skaner
- 8** Klawisze typu „one-touch dial” (ilość stacji 5 x 2)
- 9** Taca wyjścia na 100szt
- 10** Kaseata na 520szt